

Jiná ověření:

Paré:

Orientační schéma:

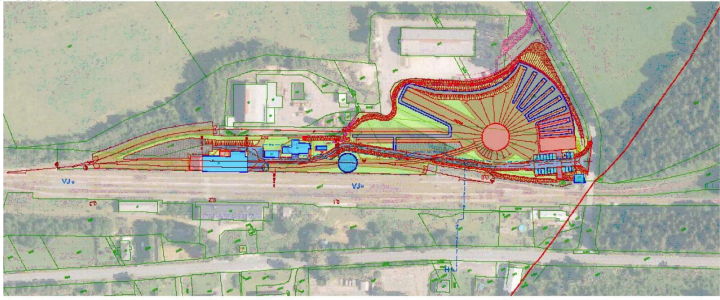

Razítko oprávněné osoby:

Podpis:

Datum:

Revize:	Datum:	Popis:	Kontroloval:
00	25.02.2024	Dokumentace pro provádění stavby	Ondřej Zikán

Stavebník / investor:

Pardubický kraj

Adresa:

Komenského náměstí 125, 532 11 Pardubice

Zástupce investora:

JuDr. Martin Netolický, Ph.D., hejtman

Adresa:

-

Zhotovitel díla:

Prodín a.s.

Adresa:

K Vápence 2745, Pardubice 530 02

Kontakt:

T: +420 466 055 111
E: info@prodin.cz



PRODIN
SKUPINA VENTIO

Zhotovitel části / objektu:

Prodín a.s.

Adresa:

K Vápence 2745, Pardubice 530 02

Kontakt:

T: +420 466 055 111
E: info@prodin.cz



PRODIN
SKUPINA VENTIO

Hlavní projektant (HIP):

Ing. Petr Prchal

Specialista:

Název stavby / akce:

Areál železničního depa v Dolní Lipce

Označení investora:

OR-22-24401

Adresa stavby:

obec Dolní Lipka

Zakázka:

31/22/242.208

Název části:

Zdravotně-technické instalace

Označení části:

SO 01-D.1.4.

Název objektu / dílčí části:

VSTUPNÍ OBJEKT

Označení objektu / komplexu:

SO 01

Název přílohy:

-

Číslo přílohy:

000

Název dílčí části přílohy:

Odpovědný projektant:

Zpracovatel přílohy:

Měřítko: -

Stupeň dokumentace:

Ondřej Zikán

Ing. Petr Homoláč

Formáty: -

DPS

Kraj:

Katastrální území:

TUDU:

Smluvní datum zpracování:

Pardubický

Dolní Lipka [629588]

25.02.2024

Označení investora:

Stupeň dokumentace:

Část:

Objekt:

Podobjekt:

Příloha:

Revize: